0+

Томск
№ 6 (11)
Декабрь /19

Детский журнал

ЕНОТ

Лучшие товары и услуги

Распространяется бесплатно https://vk.com/enot.tomsk

Дорогие томичи!

Поздравляю вас с Новым годом и Рождеством! Новый год – это время подведения итогов и определения планов на будущее. Уходящий год был непростым для страны, для области, для каждого из нас. Он был наполнен событиями, напряженной работой, подарил нам радость встреч и открытий, побед и достижений, а также неоценимый жизненный опыт.

Пусть новый год станет лучше, чем уходящий, и этот светлый праздник принесет в ваши дома радость и удачу, подарит счастье в кругу родных и друзей! Хочу пожелать, чтобы всё то, что будет вами загадано под бой кремлевских курантов, сбылось в следующем году. 2020-й год – год 75-летия Победы в Великой Отечественной войне. Храните благодарную Память обо всех, кто внес свой вклад в Великую Победу! Помните о своих родственниках, которые сражались на фронте и трудились в тылу во имя вашего будущего!

Счастья и успехов в Новом году! Здоровья, радости, мира, добра и благополучия вам и вашим семьям!

С уважением,
Леонид Эдуардович Глок,
депутат Законодательной Думы Томской области

Дорогие наши читатели!

Редакция детского журнала «Енот» поздравляет вас с наступающим Новым годом – самым радостным, добрым и волшебным праздником! Мы очень рады, что детский журнал «Енот» вместе с вами, наши дорогие читатели, будет праздновать уже второй Новый год!

Этот декабрьский выпуск журнала мы подготовили для вас в подарок на Новый год! В нем вас ждет приятный сюрприз – новогодняя открытка, которую вы сможете вырезать из журнала, подписать и подарить своим родным и близким. Эта открытка была создана с любовью и радостью томским художником-иллюстратором Натальей Левтовой специально для вас, наши дорогие читатели! Пусть наступающий год будет наполнен миром, радостью, благополучием и добротой! Верим, что впереди нас ждет много интересных открытий и новых встреч! С Новым годом и Рождеством!

С наилучшими пожеланиями,
Марина Пересторонина,
главный редактор
детского журнала «Енот»

Любопытный Нос, или Новогодняя сказка

На дворе стояло раннее морозное утро. Игривый ветер завывал разными голосами. Пушистые снежинки гонялись друг за другом и чуть что щипали за любопытный нос маленького Енотика, который то и дело показывался в дверной щели. Они безошибочно находили его, а потом с хохотом летели врассыпную. Тимошка, конечно, тут же прятал свой нос и смешно чихал. Играть в «ловилки» он просто обожал, тем более что это была его первая зима.

– А что такое зима? А почему снежинки кусаются? А зачем надевать валенки и шапку? А кто такой Мороз?

Это лишь малый список вопросов, которыми Любопытный Нос засыпал всех, кто попадался ему на пути.

– Енотик, сынок, зайди домой! – просила мама, и Любопытный Нос послушно захлопывал дверь, чтобы через минуту открыть ее снова. Как это вообще было возможно?! Ведь лапки так и чешутся, чтобы выбежать на сверкающую ледяную дорожку, пооблизывать сосульки и пощупать снег. Но мороз стоит такой, что трещат даже деревья.

Все звери зачем-то начали шить себе костюмы, а Тимошка не умел шить. Поэтому он только пожимал плечами и говорил:

– Какая радость быть кем-то ещё?!

Бельчонок Яшка украшал окошки фонариками. Медвежонок Тошка, как ни позовёшь его гулять, почему-то все время читал мамину книгу рецептов, а зайчонок Сенька – большой выдумщик и фантазёр – искал в книгах новые игры. Они определенно к чему-то готовились, но вот к чему?!

– Что же это за друзья такие?! – сердито бурчал Тимошка себе под нос. – Ну почему они мне ничего не рассказывают?

И вот наконец-то друзья собрались вместе и отправились на празднование Нового года к большой ёлке на опушке леса. Оказывается, именно к этому празднику все и готовились! А на опушке уже творилось что-то необыкновенное и совершенно чудесное. Такое красочное, что словами и не описать. Там, как и прежде, стояла ёлка, но сейчас она выглядела ещё выше и пышнее. На ней сверкали разноцветные огни и фонарики. И маленький Енотик даже закрыл глаза, чтобы лучше понять происходящее сердцем, – в маленькой грудке разлива-

лось тёплым молоком настоящее Волшебство. Это, пожалуй, именно то, ради чего стоит хранить секреты, и то, что стирает все плохое и позволяет отделить самое важное от наносного. И когда Тимошка открыл глаза, то одним лишь взмахом ресниц досадные мелочи жизни окрасились в радостные и счастливые цвета с мерцающими звездочками и разноцветными ленточками, развевающимися на морозном ветру.

– Вот это зима! – протянул восхищенно маленький Енотик.

Друзья крепко держались за ручки и водили хоровод вокруг огромной и нарядной елки. Все жители леса пели веселые и добрые песни, играли в снежки и делились радостными улыбками. Не это ли счастье: просто быть вместе и дорожить друг другом?!

Вскоре все лесные жители разошлись по своим домикам. За вкусным праздничным ужином каждый с благодарностью вспоминал все самые светлые моменты уходящего года и мечтал о том, что принесет год будущий. А Мороз, крепко укутавшись в свой синий кафтан, аккуратно разрисовывал узорами окошки, улыбаясь и переглядываясь с озорными снежинками, говорил:

– С новым годом! Счастья всем и доброты!

Анастасия Карлова,
г. Томск

Пятёрка
УЧЁБА В РАДОСТЬ

ЦЕНТР ДЛЯ УЧЕНИКОВ
«Пятёрка»

- Помогаем освоить школьные программы
- Проводим с пользой каникулы
- Забираем детей из школы, учим уроки
- Играем по-английски
- Учимся правильно говорить и писать

... и еще много-много интересных дел

ул. Говорова, 76/1
(3822) 25-55-80 @5schooltomsk
vk.com/pyaterka.tomsk http://pyaterka.tomsk.ru

реклама

Помоги Тимошке собрать слова

Слово рассыпалось, буквы смешались,
Слоги и буквы совсем растерялись…
Очень прошу вас, друзья, помогите,
Буквы скорее на место верните!

лянгирда **шумира**
капушхло **роховод**
ныманрида **киподар**

С ВЫМНО ГОМОД!

Ответы на задания в № 10:
снежинка, санки, коньки, буран, сугроб, баба снежная. До встречи!

Часовой салон ЭРА

Часы для любимых детей — отличный подарок!
Интересный дизайн с яркими, веселыми картинками на ремешках и циферблате подарит вашему ребенку радость и много приятных впечатлений!
Высокое качество!
Большое разнообразие моделей для девочек и мальчиков!
В салоне представлены часы известных мировых производителей.
Работает сервисный центр!

Предъявителю журнала скидка 10% на весь ассортимент салона!

Реклама

ТИК-ТАК
часы для любимых детей

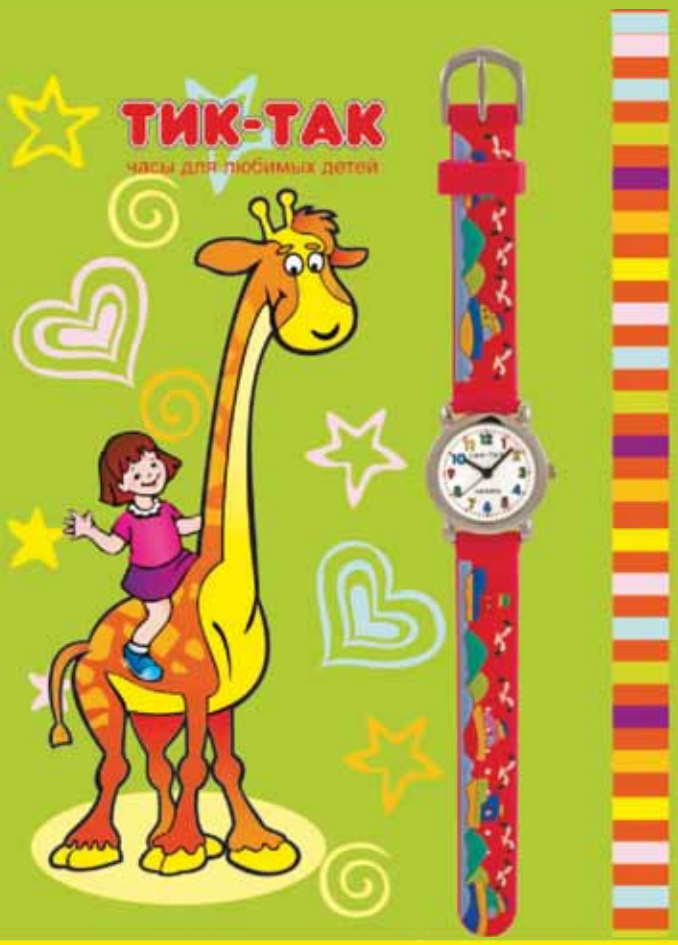

Часовой салон ЭРА
пр. Ленина, 96
тел. 51-14-81

-10%
СКИДКА

г. Томск, пр. Ленина, 96; тел. 51-14-81
Часы работы: ПН - ПТ с 10:00 до 20:00
СБ, ВС с 10:00 до 19:00
era.tomsk.ru

Что не так на этой картинке? Найди 10 странностей

Пряничное счастье

Воздушный снег словно сахарной пудрой посыпал дома и улицы старого Лондона, напоминая о предстоящих праздниках. Маленькая Джейн в сливовом пальто и белой шапочке задумчиво смотрела в окно черной, как сажа, почтовой кареты. Миндальные волосы девочки кудряшками падали ей на плечи. Джейн с интересом отметила длинную очередь к башмачнику, к которому многие принесли на починку туфли перед рождественскими балами; послушала отрывки оживлённых бесед хозяек у входа в бакалейные лавочки.

Экипаж повернул на тихую улочку, и Джейн увидела симпатичную кондитерскую. В её окнах празднично сияла наряженная ёлочка, украшенная яблоками, орешками, конфетами и свечами. У входа стояли мальчик и девочка в залатанной одежде и прохудившейся обуви. Джейн попросила извозчика остановиться, укутала ручки в пушистые серые варежки и вышла из экипажа. Дети с любопытством взглянули на неё и тут же спрятали глаза. Джейн вошла в кондитерскую-пекарню и с наслаждением окунулась в шоколадно-имбирно-сливочные ароматы. Десерты были нарядно упакованы в коробочки с лентами, несколько корзинок со свежими ванильными и имбирными пряниками стояли на прилавке. Миловидная продавщица с улыбчивыми ямочками на щеках предложила юной леди попробовать пряники, но девочка смущённо отказалась. Она чувствовала, что дети по-прежнему стоят с той стороны окошка и наблюдают за ней.

И вдруг на Джейн нахлынули воспоминания. Её мама пекла удивительные пряники с мёдом, корицей и шоколадом, и вечерами они с мамой и папой вместе угощались выпечкой, горячим какао и молоком, согреваясь у огня и читая сказки. В глазах девочки начали закипать слёзы. Мама уже два месяца не вставала с постели: она простудилась ранней осенью, и с тех пор всё время проводила в своей спальне. Читать она не могла, печь тем более – очень быстро уставала. Джейн поблагодарила продавщицу и убежала прочь. Скрыться от этого сладкого запаха, от воспоминаний, от обжигающих слёз! Из окна экипажа она ещё раз взглянула на детей. Было заметно, что они замерзли и проголодались. Как они любовались витриной! Словно неземным чудом… Всю дорогу до дома Джейн проплакала. Она жалела маму, себя, бедных детей. «Почему в мире столько печали?» – думала девочка. Поднявшись по ступенькам фамильного особняка, Джейн, отдав пальто горничной, побежала к маме. У неё всегда были ответы на все вопросы.

Мама лежала в спальне на высоких подушках и медленно вязала для Джейн клюквенный шарф. Увидев дочку, она отложила вязание и протянула к ней руки:

– Здравствуй, моя золотая! Почему у тебя такой грустный взгляд?

Джейн присела на краешек кровати и, держа маму за руки, сквозь слёзы рассказала обо всех своих тревогах, а среди них упомянула злую мамину болезнь, бедных детей, отсутствие уюта и радости в доме. Девочка переживала, что её маленькое сердечко не выдержит горестей и испытаний, которые иногда готовит жизнь.

Мама мягко улыбнулась и сказала:

– Моя дорогая Джейн, настоящее счастье в том, чтобы делиться с другими добротой и любовью. Когда ты близко воспринимаешь боль другого человека, твоё сердце словно расширяется, вмещая в себя не только чужую боль, но и больше любви. Чем бес-

корыстнее ты отдаёшь свою любовь, тем счастливее себя чувствуешь. Ещё я обещаю тебе, что завтра постараюсь спуститься в кухню, и мы вместе испечём твои любимые пряники.

Джейн крепко обняла маму и упорхнула в детскую на занятия музыкой. Но мама не вышла из комнаты ни на следующий день, ни через два дня. Доктора советовали ей ещё немного отдохнуть. Тогда Джейн решила взяться за дело сама.

Папа Джейн управлял крупным банком и возвращался домой поздно вечером. Девочка поужинала с родителями за столом, накрытым у мамы в спальне, пожелала им доброй ночи, а затем, когда все уснули, прокралась на кухню. Там она разбудила молодую кухарку и шепотом поделилась с ней своей идеей. Девушка звонко рассмеялась, смахнула сон, принесла из кладовой муку, яйца, молоко, мёд и специи. Заговорщически прикрыв дверь, они тихонько зазвенели посудой.

Утром по всему особняку разливался сладкий аромат свежеиспеченных пряников. Папа заглянул на кухню в поисках дочери и увидел маленькую Джейн: она спала, склонив кудрявую головку на стол, а её домашнее платьице всё было усыпано мукой. Отец бережно взял её на руки и отнёс на кровать в детской. А маме Джейн в это утро принесли на завтрак целое блюдо пряников с горячим молоком. Мама всплеснула руками:

– Неужели их испекла Джейн? А как они пахнут! Это запах счастья… Пряничного счастья! Как же много она добавила в них любви!

Джейн днём пришла к маме в комнату, но спальня пустовала. Девочка в страхе сбежала по лестнице вниз и с облегчением рассмеялась: мама в своём переднике управляла на кухне.

– Ты не испекла свои любимые пряники с шоколадом и орехами! Садись рядышком! – обняла она дочку.

Вечером доктора разрешили выехать на небольшую прогулку, и Джейн показала маме тихую улочку с уютной кондитерской. Возле витрины снова толпились дети. Джейн с мамой вышли из экипажа и подарили каждому ребёнку по корзинке домашних пряников. По корзинке пряничного счастья…

Прошло несколько лет. Джейн стала взрослой, вышла замуж, у неё появились свои дети. И в её доме часто витал аромат шоколадных и имбирных пряников. А в той самой кондитерской теперь всегда стояли подарочные корзинки со сладостями для детей из бедных семей. В каждой коробочке с пряниками была вложена записка от миссис Джейн с её адресом, где детей ждали вкусный обед и чаепитие, обучение чтению, письму и музыке, беседы о доброте и честности.

И рождественское ощущение чуда.

Ульяна Сергеева, писатель, г. Санкт-Петербург
https://vk.com/uliana_blog
Художник-иллюстратор Анастасия Столбова, г. Пермь
https://vk.com/sto2an

Кафе «БАДЕН»

СЕМЕЙНЫЕ УЖИНЫ И ТОРЖЕСТВА

пр. Кирова, 17

55-43-98

Вашей семье по этому купону

СКИДКА 7%

РЕКЛАМА

Помоги Деду Морозу найти дорогу на праздник

ПОРТАЛ-70
ЦЕНТР АКТИВНЫХ РАЗВЛЕЧЕНИЙ

ДЕНЬ РОЖДЕНИЯ «ПОД КЛЮЧ»

ЛАЗЕРНЫЙ ПЕЙНТБОЛ
АТТРАКЦИОНЫ (АЭРОХОККЕЙ, XBOX, ОЧКИ-VR)
БАНКЕТ • ДЕТСКИЕ КВЕСТЫ
ПОДАРОК КАЖДОМУ ИМЕНИННИКУ

ПОДАРОК!*
НАУЧНОЕ ШОУ
ПО ПРОМОКОДУ «ЕНОТ»
*ПОЛНЫЕ УСЛОВИЯ АКЦИИ УТОЧНЯЙТЕ ПО ТЕЛЕФОНУ

УЛ. ПРОЛЕТАРСКАЯ, 38/1
LAZERTAG-PORTAL.RU LAZERTAG.RUSSIA
97-99-11
ЛАЗЕРТАГ - ИГРА, КОТОРАЯ ВПЕЧАТЛЯЕТ
РЕКЛАМА

Птенчики
семейное пространство

Группы неполного дня
для дошкольников и первоклассников

Комплексные занятия
для малышей

Подготовка к школе

Творческие мастер-классы

скидка 20% до 31.01.2020

Ждем вас по адресу:
ул. Чкалова, 18
тел. 23-23-46
vk.com/ptenchiki.tomsk
@ptenchiki_tomsk

реклама

НОВОГОДНИЕ НАХОДИЛКИ

Детская студия
ПТЕНЧИКИ
тел. 23-23-46

Первый в Томске магазин без упаковки "Два лимона" приглашает в гости!

Расскажем и покажем, как жить экологично!

У нас можно купить на развес в свою тару:
специи,
крупы,
муку,
шоколад,
косметику и бытовую химию,
а также много другого,
чтобы любить природу было легко!

Будем рады вас видеть по адресу: ул. Учебная, 18
89833407100
@limona_dva

Реклама

Единственная в России специализированная

ЗУБНАЯ АПТЕКА

- *Самый широкий ассортимент лучших средств правильной гигиены полости рта*
- *Профессиональная помощь в подборе средств профилактики по уходу за полостью рта*

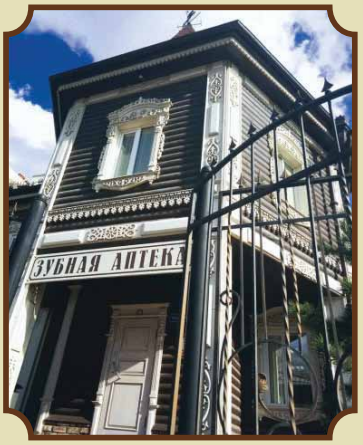

г. Томск,
ул. Красноармейская, 12а
тел. 27-44-11
http://medsnab.tomsk.ru

Реклама

Найди 10 отличий

2020

Сладкий Новый год

Будет ёлка сказочно одета,
Будут печенюшки и конфеты,
Будут шоколадные игрушки,
Пирожки, пирожные, сушки!

На ветки в середину
Повешу мандарины.
Не забуду виноград –
Его очень любит брат.

Ну а в самый-самый низ –
Спрячу я киндер-сюрприз.
На высокую макушку –
Я приделаю ватрушку!

Угощайся весь народ –
Сладким будет Новый год!!!

Рома Струк, 10 лет

Перед Новым годом

Наряжаем дома ёлку,
И на ветки, на иголки,
Вместе вешаем игрушки:
Ангелы, шары, зверушки.
Соня испечет печенье,
Катя принесет варенье.
Мы устроим маскарад –
Каждому найдем наряд.

Виола Турдалиева, 13 лет

Новогодняя мечта

Послезавтра Новый год,
Радуется весь народ!
Только я наоборот…
Если б в этот Новый год
Подарили мне щенка,
То тогда, наверняка,
Стала б жизнь моя другой –
Интересной и живой!
Был бы друг на много лет,
А пока такого нет.
Может, чудо вдруг случится,
В Новый год к нам постучится
В двери добрый Дед Мороз.
В переноске чтоб принёс
Белоснежного щенка,
С пятнышком на полбочка,
Вот тогда, наверняка,
Будет жизнь моя легка!

От шампанского пробка
Влетела в потолок!
Под ёлкой коробка.
Там дремлет мой щенок!
Бенгальские огни
В моих руках горят,
И кажется, они
Про счастье говорят.

Катя Чебакова, 12 лет

Мандарины от Арины

В праздник, как подарки,
На белой скатёрке
Мандарины яркие –
Рыжие девчонки.

Свежий запах мандаринов
Веселит, щекочет нос,
Смех и радость подарил он
В зимний мороз.

Эта кожура с горчинкой
И манящий спелый вкус.
Жалко только – мандаринка
На один укус.

Арина Юнязова, 12 лет

Папа Дед Мороз

Зимний солнечный день.
Радуется природа.
Светит солнышко в душе
От такой погоды!

Вернулся из командировки папа,
Неделю на Севере был.
И я так счастлива, так рада,
Что кое-что он не забыл!

Как настоящий Дед Мороз,
Он нам подарочки привёз!

Полина Телкова, 8 лет

Сердце Времени

А вам не кажется, что у Времени есть сердце? Только раз в году можно услышать его стук. Мы очень долго готовимся к тому, чтобы услышать эти двенадцать ударов. Я всегда замираю, когда в новогоднюю ночь начинается бой курантов и всё вокруг затихает. Что-то таинственное, сказочное происходит в это время. А знаете что? Это идут, взявшись за руки, Старый и Новый год. Их шаги совпадают с ритмом сердца Времени – боем курантов. Двенадцать ударов – двенадцать шагов. А потом крики «Ура!» и поздравления с Новым годом!

Новый год наступает и занимает своё место в нашей жизни. А Старый год, попрощавшись с нами, уходит в историю. Он иногда будет напоминать нам о себе. А через год мы будем встречать следующий Новый год, с волнением ожидая того момента, когда услышим стук сердца Времени – бой курантов.

Ангелина Бан, 11 лет

ELICT

С Новым годом!

Новогодний кроссворд

ВОПРОСЫ:

По горизонтали:

4. Вот проходят лето, осень. Скоро уж и Новый год. И тогда с Дедом Морозом Дети станут в… (загадка). **5.** Заливная спортплощадка для хоккеистов. **6.** Мороз (синоним). **7.** «Из... возгорится пламя» – крылатое выражение и пословица (им. падеж). **9.** Самый темный месяц года. **12.** Любит семечки и сало, Во дворе с утра летала Эта маленькая птичка. Отгадайте, кто?.. (загадка). **13.** Сияние отраженного света, блик. **16.** 2020 год – это год Белой Металлической… (им. падеж). **18.** Сказка датского писателя и поэта Ганса Христиана Андерсена. **19.** Часть песни, включающая одну строфу текста и одно проведение мелодии (напева). **20.** Не свое лицо, чужое. На резинке, навесное (загадка). **21.** Вафельный... для мороженого. **23.** Удобный мебели предмет. Сундук – его отец иль дед. В нем много ящиков живёт, Он называется… (загадка). **26.** Мясной салат. Популярное новогоднее блюдо в СССР и современной России. **27.** Гадание – это один из новогодних… в России (им. падеж).

По вертикали:

1. Болезнь, вызванная охлаждением организма. **2.** Холм, с которого мы скатываемся зимой на санках. **3.** Санта Клаус кладёт подарки для детей в… (мн. число). **6.** С горы – стрелой, в гору – за мной (загадка). **8.** Что нужно знать Деду Морозу, чтобы доставить ребенку подарок? **10.** Новогоднее дерево. **11.** В письменной традиции музыкальный... фиксируют с помощью нотации. **12.** Вился, вился белый рой. Сел на землю, стал горой (загадка). **14.** У Золушки… превратилась в тыкву. **15.** На прогулке бегуны Одинаковой длины Через луг бегут к березке, Тянут две полоски (загадка). **16.** Буратино – шалунишка Из известной детской книжки Почудачить был мастак, И носил всегда… (загадка). **17.** Одновременное сочетание трёх и более музыкальных звуков разной высоты. **20.** Дед… **22.** Греет лучше батареи, С ним теплей и веселее (загадка). **24.** «Рождественская...» – основное традиционное рождественское украшение в Англии. **25.** Что, дотронувшись едва, превращает в дым дрова? (загадка).

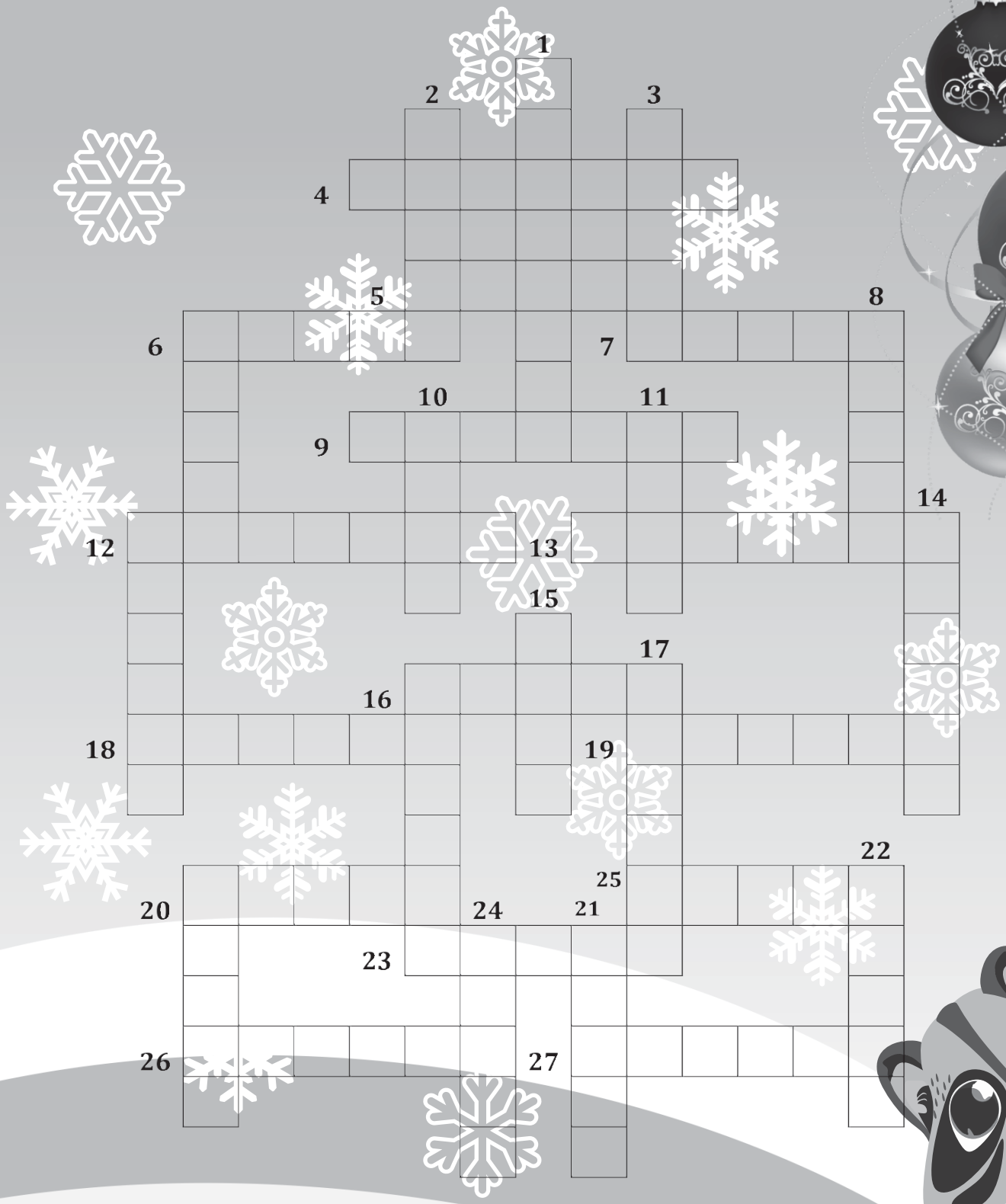

Ответы на кроссворд предыдущего номера:

По горизонтали: 3. Завтрак. 4. Пир. 5. Мак. 9. Пирог. 10. Тесто. 11. Курица. 14. Окорок. 16. Кокос. 19. Батон. 20. Рулет. 22. Сахар. 23. Густота. 25. Джем. 27. Каша. 28. Сырок. 29. Помидор.

По вертикали: 1. Творог. 2. Аромат. 4. Перец. 6. Кусок. 7. Опара. 8. Добро. 11. Котлета. 12. Аскет. 13. Коктейль. 14. Обсев. 15. Колбаса. 17. Шоколад. 18. Начинка. 20. Рагу. 21. Торт. 24. Топор. 26. Масло. 27. Какао.

Самый добрый праздник

Дружно звёздочки зажглись
На пушистой ёлке!
В хороводе собрались
Заиньки и волки!

Звери сбили набекрень
Меховые шапки,
Веселятся целый день,
Держатся за лапки!

Тут сегодня пляшут все,
Не жалеют ножек:
Улыбается лисе
Недотрога-ёжик!

Не пугает никого
Мишенька-проказник,
Потому что Рождество –
Самый добрый праздник!

Лучший ёлочный наряд

Мы сегодня утром ёлку
Наряжали во дворе.
И щенок не стал без толку
Прохлаждаться в конуре.

Нам советами щенок
Помогал, как только мог.
Лаял нам из конуры:
– Многовато мишуры!

Лучший ёлочный наряд –
Не дождинки-блёсточки,
А подвешенные в ряд
Сахарные косточки!

Снегурочка

Зимой, как всегда,
Расфуфырились ёлки –
Блестят под луной
Серебристые чёлки!

Снегурочка молча
Бредёт вдалеке,
Корзиночку с инеем
Держит в руке.

Она обнимает
Осинки, берёзки:
– А ну-ка, подружки,
Снимайте обноски!

Примерьте скорей
Ледяные хвоинки
Из дивной моей
Новогодней корзинки!

Смотрите, у вас
Засверкала одёжка!
И мне на реснички
Осталось немножко!

Наталья Карпова,
детский писатель,
г. Дмитров
https://vk.com/id57690325

Книгу Н. Карповой
«Про Бяку и Буку»
можно заказать здесь:
https://my-shop.ru/shop/books/
3637004.html?partner=9869

25 декабря

Католическое Рождество

Католическое Рождество
Дороже и светлей всего
Долгие века и годы
Для немецкого народа.

Подарки в дни святые эти
Вайнахтсман приносит детям.
В сапожках у камина ставится
Все, что деткам очень нравится.

В эти славные деньки
В домах красивые венки.
В праздник на столах не пусто,
В каждом доме гусь с капустой.

Елку немцы деловые
Стали наряжать впервые,
Ее на улице они
Наряжали в эти дни.

Рождество, как каждый знает,
В декабре всегда бывает.
В Томске почти весь народ
Отмечает праздник тот.
Католики всем в праздник этот
Шлют поздравленья и приветы.

Найди 10 отличий и раскрась картинки

Лауреат Национальной премии "Золотая Маска"
Томский театр куклы и актера "Скоморох"
им. Р. Виндермана
74-й театральный сезон

Репертуар на январь

«Театр на подушках»
Спектакли для детей от 1,5 до 4-х лет

17	Пятница	11:00	**ТРИ ПОРОСЕНКА** Бабушкины сказки. Глава 1 Для детей от 3-х лет С. Михалков	0+
18	Суббота	11:00	**СКАЗКА ПРО КОЗЛЕНКА** Спектакль для детей от 2-х лет По мотивам норвежской сказки	0+
19	Воскресенье	11:00	**ТЕРЕМОК** Сказка на все времена Для детей от 3-х лет С. Маршак	0+
22	Среда	11:00	**МЕДВЕЖОНОК И СНЕГОВИК** Зимняя сказка для детей от 3-х лет Т. Ермолаева	0+
25	Суббота	11:00	**ЗАЮШКИНА ИЗБУШКА** По мотивам русской народной сказки Спектакль для детей от 1,5 лет Н. Голикова	0+
26	Воскресенье	11:00	**СКАЗКА ПРО МЫШОНКА** «Сказка об умном мышонке» и «Сказка о глупом мышонке» С. Маршак	0+
30	Четверг	11:00	**ГУСЕНОК** Поучительная история для самых маленьких Для детей от 3-х лет Н. Гернет	0+

Основной зал
Для детей от 4-х лет

12	Воскресенье	11:00	**ШОУ МЫЛЬНЫХ ПУЗЫРЕЙ ЮЛИИ ЛАПИНОЙ** **ГАСТРОЛИ**	0+
18	Суббота	12:00	**ХАЛИФ-АИСТ** Восточная сказка В. Гауф	6+
19	Воскресенье	11:00	**МУХА-ЦОКОТУХА** Цирковое шоу по мотивам сказок К. Чуковского	6+
23	Четверг	11:00	**НАСТОЯЩИЕ БРЕМЕНСКИЕ МУЗЫКАНТЫ** Уличные музыканты в поиске жанра	12+
25	Суббота	11:00	**НОВЫЕ ПРИКЛЮЧЕНИЯ КОЛОБКА** Спектакль-игра для детей от 3-х лет М. Дюсьметова	0+
26	Воскресенье	11:00	**ЦАРЕВНА ЯГА** Музыкальный фарс для детей от 3-х лет Т. Ермолаева	0+

Мы ждем вас по адресу:
г. Томск, пл. Соляная, 4
Справки по тел: 65-28-90, 65-28-07
Сайт театра: www.skomoroh.tomsk.ru

Спектакли для взрослых

24 25	Пятница Суббота	19:00 18:00	**ТУРАНДОТ** Китайская трагикомическая сказка о трех загадках, страсти и любви К. Гоцци	16+

Необыкновенно красивая и умная принцесса отказывается выходить замуж и подвергает жестокому испытанию каждого из претендентов на ее руку и сердце.

Одного взгляда на портрет принцессы было достаточно Калафу, чтобы воспылать к ней жгучей любовью, и он решает тоже попробовать свои силы в этом кровавом состязании.

Отгадав все три загадки, Калаф приводит в бешенство Турандот, которая видит в этом оскорбление для своего ума. Тогда благородный принц предлагает ей угадать свое имя и происхождение.

Хитростью и обманом она находит ответ на его вопрос, и Калаф со смирением ждет своей печальной участи. Однако Турандот впервые изменяет своему правилу и падает в объятья принца, которого неожиданно для себя давно и страстно полюбила.

29	Среда	15:00	**ПРЕМЬЕРА** **МАРТЫНКО** Сценическая адаптация С. Иванникова по одноименной сказке Б. Шергина	12+
31	Пятница	19:00	**ПАННОЧКА** По мотивам повести Н. Гоголя «Вий»	16+

В соляной пещере

Морское дыхание

Сказочные фотозоны

с 16.12.19
по 19.01.20

для детей и взрослых
новогодние фотодни

и праздничное настроение по улице Б. Подгорная, 87, оф.31

фотографируй сам или попроси администратора

Для профессиональной фотосессии
можно арендовать соляную пещеру

На фото пример оформления - фактический вид фотозон смотри в соц. сетях*

реклама

**Веселые и полезные каникулы
и творческие мастер-классы!!!**

Весь январь на 1 взрослого 3 ребенка - бесплатно!

Для ДРУЗЕЙ ЕНОТА пробный сеанс - бесплатно!

обязательна предварительная запись 97-78-45

* http://vk.com/sol_tomsk 8 923 45-778-45

http://www.Instagram.com/morskoe_dyhanie_tomsk

ТОЧКА ГРАВИТАЦИИ
МУЗЕЙ НАЧАЛА НАУК

Томск
Ленина, 26
4 этаж

КЛЮЧИ
ОТ КОЛЛЕКЦИИ
ВАН ДЕ ГРААФА

НОВОГОДНЕЕ
ПРИКЛЮЧЕНИЕ 11+

с 17.12
по 8.01

НОВОГОДНЕЕ
ПРИКЛЮЧЕНИЕ 7+

«ПОТТЕРянный мир»

ПРОДОЛЖИТЕЛЬНОСТЬ ПРОГРАММЫ – 75 МИНУТ.
КАЖДОМУ УЧАСТНИКУ – ПОДАРОК И ПО ЖЕЛАНИЮ СЕРТИФИКАТ.
СТОИМОСТЬ – 500 РУБЛЕЙ С ЧЕЛОВЕКА.
КОЛИЧЕСТВО УЧАСТНИКОВ – 25-30 ЧЕЛОВЕК.
ПО ПРЕДВАРИТЕЛЬНОЙ ЗАПИСИ: +7 (3822)90-34-37; +7(961)891-93-74

*реклама

Найди 10 отличий

EYECLINIC
ЦЕНТР СЕМЕЙНОЙ ОФТАЛЬМОЛОГИИ

Растём и развиваемся вместе с вами!

ДЕТСКАЯ ОФТАЛЬМОЛОГИЯ

- диагностика заболеваний зрительной системы
- комплексные программы аппаратного лечения
- зондирование при дакриоцеститах новорожденных
- ведение беременности у офтальмолога
- ортокератология (ночные линзы)
- детская оптика

ВОЗМОЖНОСТЬ ВЫЗОВА ОФТАЛЬМОЛОГА НА ДОМ

eyeclinic.pro 8(3822)900-200 ул. Нахимова, 13а

ИМЕЮТСЯ ПРОТИВОПОКАЗАНИЯ. НЕОБХОДИМО ПРОКОНСУЛЬТИРОВАТЬСЯ СО СПЕЦИАЛИСТОМ

реклама

БЮДЕРБЮ
Детский центр

Приглашает ребят на познавательные и творческие курсы!

- ***Скорочтение для детей от 6 лет и взрослых.***
  Результат обучения: чтение без ошибок, увеличение скорости, структурный пересказ, развитие внимания, памяти, речи.

- ***Подготовка к школе для детей 5–7 лет.***
  + опыты с настоящим оборудованием!

- ***Развивающие занятия для детей от 1 года до 4 лет.***
  Развитие мышления, внимания, моторики, обогащение словаря, веселая математика.

- ***Танцы для мальчиков и девочек от 3 до 16 лет.***
  Хип-хоп, брейк, современная хореография.

- ***Логопед для детей от 3 лет.***

Ждем вас по адресу: г. Томск, ул. Герасименко, 1/17
Тел. 8 909 544 16 99 bulerbu_tomsk bulerbu
Реклама

Помоги Тимошке найти дорогу к подаркам

Новогодняя сказка

Что такое Новый год на лесной опушке?
Возле елки в хоровод собрались зверушки.
Белки песенки поют, Новый год встречая,
Но орешки не грызут, зайцев угощают.
Зайцы собрались в кружок, весело хохочут,
Волк схватился за бочок и стихи лопочет.
Зацепив олений рог, звездочки повисли,
И медведи из берлог все на праздник вышли.
Даже месяцу невмочь, тоже рассмеялся
И подольше в эту ночь в небе задержался.
В лунном свете серебром блещут все снежинки.
Не беда, что замело тропочки-тропинки.
Ровно в полночь Дед Мороз прямо к хороводу
Из-за сосен и берез неспеша выходит.
Смотрит, как лесной народ веселится жарко,
И с улыбкой раздает каждому подарки.

Новый год

Что такое Новый год?
Ночь, где все наоборот.
Нужно спать, но мы не спим,
Есть нельзя, но мы едим.

Прочь, ночная тишина,
Всюду музыка слышна!
Где ночная темнота?
Возле елки – красота!

Море праздничных огней,
Поспешим с друзьями к ней…
Хорошо, что хоть раз в год
Будет все наоборот!

Алевтина Блинова, детский писатель, г. Томск
Иллюстрации Елены Журавлевой, г. Стрежевой

Новогодняя ёлочка своими руками

Дорогие ребята! Уважаемые родители! Все мы с нетерпением ждём того момента, когда наступит самый волшебный праздник – Новый год! По традиции взрослые и дети будут петь любимую песенку про ёлочку.

Поём мы эту песенку уже который год,
И призываем дружно всех:
Пусть Ёлочка живет!

Мы, как и в прошлом году, будем изготавливать ёлочки из подручных средств, которые всегда можно найти дома. Предлагаем сделать новогоднюю ёлочку из картона, втулок от бумажных полотенец и мишуры.

Нам понадобятся:

- Лист картона, мишура
- Втулки от бумажных полотенец
- Ножницы, строительный нож
- Клей, двухсторонний скотч

1. Застилаем клеенкой рабочую поверхность стола. Отрезаем кусок плотного картона такого размера, какой высоты вы планируете изготовить свою ёлочку.

2. С помощью втулки и карандаша делаем разметку на листе картона. Верхний ряд – один кружок в центре, следующий – два кружка, расположенные по бокам от первого. В каждом последующем ряду добавляется один кружок. В двух нижних рядах рисуем по одному кружку в центре листа – это ствол нашей ёлочки.

3. Когда чертёж готов, мы обводим ёлочку карандашом, оставляя на припуск 2–3 см, и аккуратно вырезаем полученную заготовку.

4. Бумажные втулки разрезаем, соблюдая правила безопасности, на части высотой 3–4 см. Это самый сложный этап в изготовлении нашей елочки, поэтому помощь взрослых приветствуется!

5. С помощью клея закрепляем части бумажных втулок на нашей заготовке (смотрите фотографии). Рекомендуем начинать клеить ячейки нашей елочки с макушки.

6. Когда клей просохнет, с помощью двухстороннего скотча закрепляем мишуру по контуру ёлочки.

7. В полученные ячейки можно положить конфеты, мелкие игрушки и новогодние записочки с пожеланиями.

Наша ёлочка готова! Порадуйте родителей и друзей красивой новогодней поделкой!

Желаем вам удачи в творчестве! С Новым годом!

Ольга Владимировна Мужипова, г. Томск
Варвара Пономарёва, г. Ленинск-Кузнецкий

С Новым Годом!
2020

2020

Новогодняя викторина для любознательных

Дорогие ребята! Приглашаем вас принять участие в нашей викторине. Ответы на вопросы викторины отправляйте на электронную почту нашего журнала: enot.tomsk@mail.ru Список победителей будет опубликован в следующем номере журнала. Победителями станут три участника викторины, первыми приславшие правильные ответы на все вопросы нашей викторины. На встрече с читателями журнала состоится награждение победителей викторины для любознательных и победителей конкурса рисунков дипломами победителей детского журнала «Енот» и подарками от партнеров нашего журнала. Информацию о встрече с читателями журнала читайте в группе журнала ВКонтакте: https://vk.com/enot.tomsk

Желаем вам успехов!

1. На каких полях трава не растет?

2. Каких камней в море не бывает?

3. Что делает сторож, когда у него на шапке сидит воробей?

4. Шесть ног, две головы, один хвост. Что это?

5. Сколько на березе яблок, если на ней 8 веток, а на каждой ветке по 5 яблок?

Победители викторины для любознательных на тему «Животные»

1. **Пономарёва Варвара, 9 лет (3г кл. школы № 37, г. Ленинск-Кузнецкий).**
2. **Пересторонин Артем, 9 лет (3б кл. школы № 30, г. Томск).**
3. **Перегудова Мария, 8 лет (2д кл. школы № 67, г. Томск).**

Итоги конкурса «В ожидании новогодних чудес!»

I место

«Желаю вам Новогодних чудес!»
Пономарёва Варвара, 9 лет
(3г кл. школы № 37, г. Ленинск-Кузнецкий)

II место

«Новогоднее настроение»
Юрина Даша, 9 лет
(Центр для учеников «Пятерка», г. Томск)

II место

«В ожидании Нового года»
Пересторонин Артем, 9 лет
(3б кл. школы № 30, г. Томск)

III место

«Маленькие помощники Деда Мороза»
Попова Алиса, 8 лет
(Центр для учеников «Пятерка», г. Томск)

III место

«Новогоднее утро»
Кожин Богдан, 11 лет
(5в кл. гимназии № 55, г. Томск)

III место

«Новогодняя сказка»
Зоркальцева Лиза, 7 лет
(Центр для учеников «Пятерка», г. Томск)

Поздравляем победителей!

Детский журнал «Енот»
№ 6 (11). Декабрь, 2019 г.
Выходит 6–12 раз в год.
Распространяется бесплатно.
Тираж 2 000 экз.

Свидетельство о регистрации СМИ
ПИ № ТУ70-00421 от 27 ноября 2018 г.
выдано Управлением Роскомнадзора
по Томской области.

Учредитель, главный редактор –
М.В. Пересторонина.
Дизайнер журнала – О.Ю. Аршинова.

Эл. почта журнала: enot.tomsk@mail.ru
По вопросам размещения рекламных макетов
ждем ваших звонков по т. 8-923-425-02-03.

Развивающие задания и задания-раскраски
подготовили для детского журнала «Енот»:
Анастасия Столбова, художник-иллюстратор,
г. Пермь (с. 8–9, фон на с. 30, 33–35),
https://vk.com/sto2an
Наталья Левтова, художник-иллюстратор,
г. Томск (с. 13, 31-32), https://vk.com/artlevtova
Анжелика Титаренко, детский писатель, художник,
г. Белая Калитва (с. 12), https://vk.com/club166382649
Татьяна Долгая, художник-иллюстратор,
г. Новомосковск (с. 21),
Светлана Иванова, художник-иллюстратор,
г. Северск (с. 17, 24, 26),
Виктория Силакова, художник, дизайнер,
аквагример, г. Томск (с. 7, 10, 28),
Татьяна Кузнецова, учитель ИЗО школы № 78
г. Северска (с. 16),
Анна Михалицына, г. Томск (раскраски на с. 22–23),
Ольга Мужипова (с. 6, 22–23, 30),
Марина Пересторонина (с. 33).
Новогодний кроссворд составила Мария Тучина
(с. 18–19).

Запрещается полное или частичное
воспроизведение статей, заданий и других
материалов без письменного разрешения редакции
журнала. При цитировании ссылка
на детский журнал «Енот» обязательна.

Адрес редакции, учредителя, издателя:
634062, г. Томск, ул. Бирюкова, 10 – 126.
т. 8-983-233-45-72.
Дата выхода – 28.12.2019 г.

Отпечатано в ООО «Издательство «Ветер»
г. Томск, пл. Соляная, 6, стр. 8, оф. 3.
т. 8 (3822) 609-508,706-319.

Наши партнеры

Часовой салон «Эра»
г. Томск, пр. Ленина, 96. т. 51-14-81.

Центр для учеников «Пятерка»
г. Томск, ул. Говорова, 76/1. т. 25-55-80.

Центр семейной офтальмологии «Eyeclinic»
г. Томск, ул. Нахимова, 13а. т. 90-02-00.

Томский областной краеведческий музей
имени М.Б. Шатилова
г. Томск, пр. Ленина, 75. т. 609-827.

Соляная пещера «Морское дыхание»
г. Томск, ул. Большая Подгорная, 87, оф 31.
т. 97-78-45.

Зубная аптека
г. Томск, ул. Красноармейская, 12а.
т. 27-44-11.

Кафе «Баден-Баден»
г. Томск, пр. Кирова, 17. т. 55-43-98.

Детский центр «Бюлербю»
г. Томск, ул. Герасименко, 1/17.
т. 8-909-544-16-99.

Семейное пространство «Птенчики»
г. Томск, ул. Чкалова, 18. т. 23-23-46.

Центр активных развлечений «Портал-70»
г. Томск, ул. Пролетарская, 38/1. т. 97-99-11.

Магазин без упаковки «Два лимона»
г. Томск, ул. Учебная, 18. т. 8-983-340-71-00.

Детская футбольная школа «Спартак-Юниор»
г. Томск, ул. 5-й Армии, 15, стр. 1.
т. 8-952-807-49-49.

Театр куклы и актера «Скоморох»
имени Романа Виндермана
г. Томск, пл. Соляная, 4. т. 65-28-90.

Редакция журнала выражает огромную благодарность нашим партнерам за поддержку и активное участие в нашем проекте. Мы надеемся на дальнейшее плодотворное сотрудничество и желаем вам больших успехов во всем, удачи и процветания!

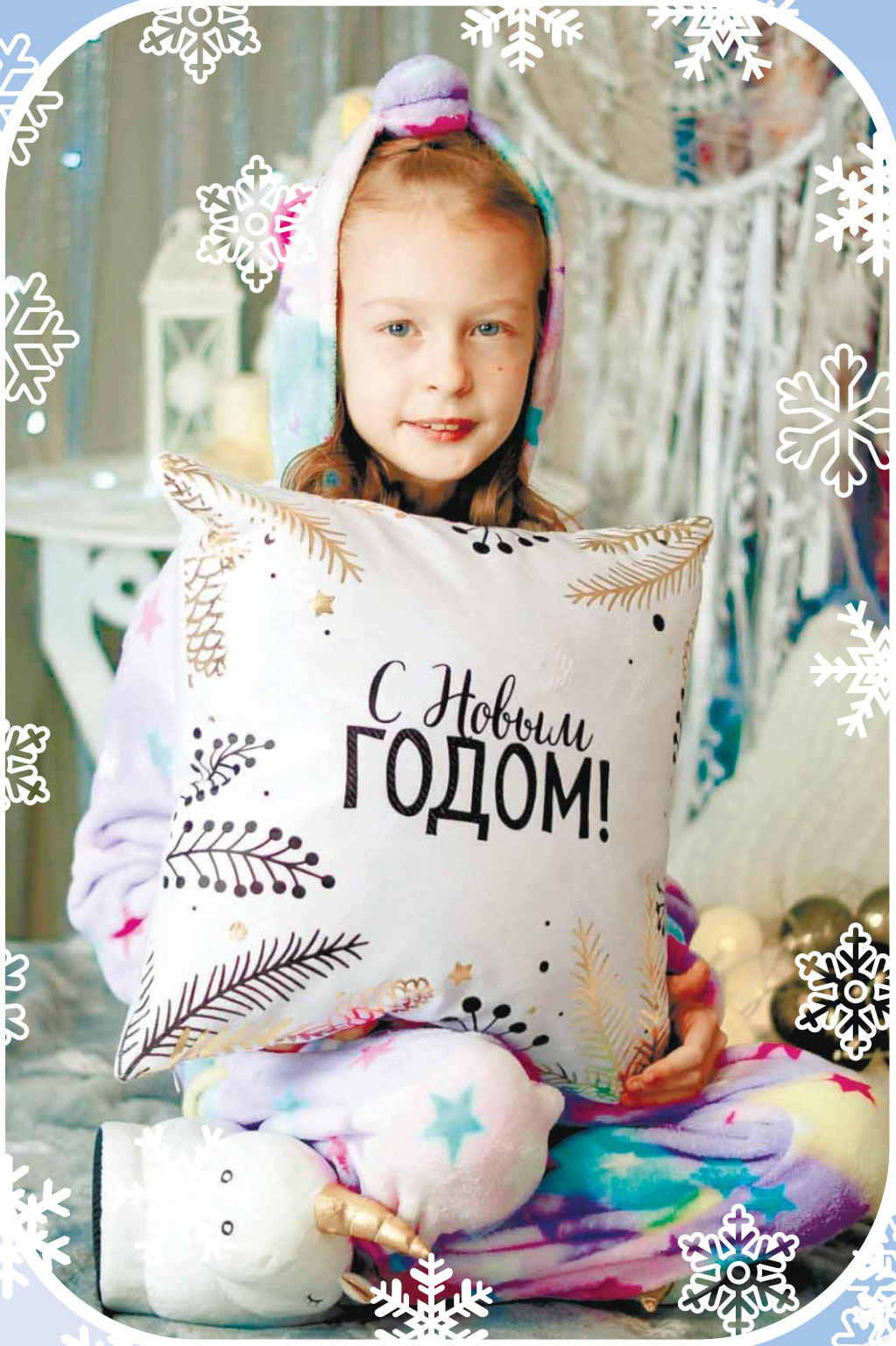

Победительница конкурса рисунков
«В ожидании Новогодних чудес!»
Пономарева Варвара, 9 лет
(3г кл. школы № 37, г. Ленинск-Кузнецкий)